PERATURAN DESA DELIMA

NOMOR 3 TAHUN 2022

TENTANG

RENCANA KERJA PEMERINTAH DESA (RKP-Desa)

TAHUN ANGGARAN 2023

DESA : DELIMA

KECAMATAN : TEBING TINGGI

KABUPATEN : TANJUNG JABUNG BARAT

PROVINSI : JAMBI

TAHUN : 2022

Dipindai dengan CamScanner

PERATURAN DESA DELIMA
KECAMATAN TEBING TINGGI
KABUPATEN TANJUNG JABUNG BARAT

NOMOR : 3 TAHUN 2022

TENTANG
RENCANA KERJA PEMERINTAH DESA (RKP Desa)
TAHUN 2023

DENGAN RAHMAT TUHAN YANG MAHA ESA
KEPALA DESA DELIMA;

Menimbang :

a. bahwa untuk menentukan kebijakan pembangunan desa setiap tahun perlu disusun Rencana Kerja Pemerintah Desa (RKP-Desa) yang merupakan penjabaran Rencana Pembangunan Jangka Menengah Desa (RPJM-Desa);

b. bahwa penyusunan RKP-Desa dilakukan melalui forum musyawarah perencanaan pembangunan desa (Musrenbang Desa) sebagai bahan penyusunan RAPBDesa;

c. bahwa berdasarkan pertimbangan sebagaimana dimaksud dalam huruf a Diatas,Perlu menetapkan Peraturan Desa tentang RKP-Desa;

Mengingat

1. Undang-Undang Nomor 12 Tahun 1956 Tentang Pembentukan Daerah Otonom Kabupaten Di Provinsi Di Sumatra Tengah (Lembaran Negara)Republik Indonesia Tahun 1956 No 25)Sebagai Mana Telah Di Ubah Dengan Undang-Undang Nomor 7 Tahun 1965 Tentang Pembentukan Daerah Tinggkat II Sarolangun Bangko Dan Daerah Tingkat II Tanjung Jabung (Lembaran Negara Republik Indonesia Tahun 1965 No 50, Tambahan Lembar Negara Republik Indonesia Nomor 2755);

2. Undang-Undang Nomor 54 Tahun 1999 Tentang Pembentukan Kabupaten , Sarolangun ,Kabupaten Tebo ,Muaro Jambi ,Dan Kabupaten Tanjung Jabung Timur (Lembaran Negara Republik Indonesia Tahun 1999 Nomor 182 Tambahan Lembar Negara Republik Indonesia Nomor 3903)Bagai Mana Telah Di Ubah Undang –Undang Nomor 14 Tahun 2000(Lembaran Negara Republik Indonesia Tahun 2000 No 81 Tambahan Lembaran Negara Republik Indonesia Nomor 3969);

Dipindai dengan CamScanner

3. Undang-Undang Nomor 6 Tahun 2014 tentang Desa (Lembaran Negara Republik Indonesia Tahun 2014 Nomor 7, Tambahan Lembar Negara Republik Indonesia Nomor 5495);

4. Peraturan Pemerintahan Nomor 43 Tahun 2014 Tentang Peraturan Pelaksanaan Undang – Undang Nomor 6 Tahun 2014 Tentang Desa Desa (Lembaran Negara Republik Indonesia Tahun 2014 Nomor 123 ,Tambahan Lembaran Negara Republik Indonesia Nomor 5539); sebagaimana telah di ubah dengan Peraturan Pemerintah nomor 47 tahun 2015 tentang perubahan atas Peraturan Pemerintahan Nomor 43 Tahun 2014 Tentang Peraturan Pelaksanaan Undang – Undang Nomor 6 Tahun 2014 Tentang Desa (Lembaran Negara Republik Indonesia Tahun 2015 Nomor 157 ,Tambahan Lembaran Negara Republik Indonesia Nomor 5717);

5. Peraturan Menteri Dalam Negeri Republik Indonesia Nomor 80 Tahun 2015 Tentang Pembentukan Produk Hukum Daerah (Berita Negara Republik Indonesia Tahun 2015 Nomor 2036);

6. Peraturan Menteri Dalam Negeri Republik Indonesia Nomor 114 Tahun 2014 Tentang Pedoman Pembangunan Desa;

7. Peraturan Menteri Dalam Negeri Nomor 20 Tahun 2018 tentang Pengelolaan Keuangan Desa; (Berita Negara Republik Indonesia Tahun 2018 Nomor);

8. Peraturan Menteri Desa Daerah Tertinggal dan Transmigrasi Nomor 17 Tahun 2019 Tentang Pedoman Umum Pembangunan dan Pemberdayaan Masyarakat;

9. Peraturan Menteri Desa Daerah Tertinggal dan Transmigrasi Nomor 8 Tahun 2022 Tentang Prioritas Penggunaan Dana Desa Tahun 2023;

10. Peraturan Daerah Kabupaten Tanjung Jabung Barat Nomor Tahun 2021 Tentang Rencana Pembangunan Jangka Menengah Daerah (RPJMD) Kabupaten Tanjung Jabung Barat Tahun 2022 – 2028;

11. Peraturan Desa Delima Nomor 6 Tahun 2016 Tentang Rencana Pembangunan Jangka Menengah Desa (RPJM-Desa) Tahun 2016 – 2022;

Dipindai dengan CamScanner

Dengan Persetujuan Bersama

BADAN PERMUSYAWARATAN DESA DELIMA

dan

KEPALA DESA DELIMA

MEMUTUSKAN

Menetapkan : PERATURAN DESA DELIMA KECAMATAN TEBING TINGGI KABUPATEN TANJUNG JABUNG BARAT TENTANG RENCANA KERJA PEMERINTAH DESA (RKP-Desa) TAHUN 2023

BAB I
KETENTUAN UMUM

Pasal 1

Dalam Peraturan ini yang dimaksud dengan :

1. Desa adalah Desa Delima Kecamatan Tebing Tinggi Kabupaten Tanjung Jabung Barat;
2. Desa adalah desa dan desa adat atau yang disebut dengan nama lain, selanjutnya disebut Desa, adalah kesatuan masyarakat hukum yang memiliki batas wilayah yang berwenang untuk mengatur dan mengurus urusan pemerintahan, kepentingan masyarakat setempat berdasarkan prakarsa masyarakat, hak asal usul, dan/atau hak tradisional yang diakui dan dihormati dalam sistem pemerintahan Negara Kesatuan Republik Indonesia;
3. Pemerintahan Desa adalah penyelenggaraan urusan pemerintahan dan kepentingan masyarakat setempat dalam sistem pemerintahan Negara Kesatuan Republik Indonesia;
4. Pemerintah Desa adalah kepala Desa atau yang disebut dengan nama lain dibantu perangkat Desa sebagai unsur penyelenggara Pemerintahan Desa;
5. Badan Permusyawaratan Desa atau yang disebut dengan nama lain adalah lembaga yang melaksanakan fungsi pemerintahan yang anggotanya merupakan wakil dari penduduk Desa berdasarkan keterwakilan wilayah dan ditetapkan secara demokratis;
6. Perencanaan, adalah suatu proses untuk menentukan tindakan masa depan yang tepat, melalui urutan pilihan, dengan memperhitungkan sumber daya yang tersedia;
7. Rencana Pembangunan Jangka Menengah Desa yang selanjutnya disebut RPJM-Desa adalah dokumen perencanaan untuk periode 6 (enam) tahun yang memuat arah kebijakan pembangunan desa, arah kebijakan keuangan desa, kebijakan umum dan program, dengan memperhatikan RPJMD, program Satuan Kerja Perangkat Daerah (SKPD), lintas SKPD, dan program prioritas kewilayahan, disertai dengan rencana kerja;
8. Rencana Kerja Pemerintah Desa, selanjutnya disebut RKP-Desa, adalah penjabaran dari Rencana Pembangunan Jangka Menengah Desa untuk jangka waktu 1 (satu) tahun;
9. Visi, adalah rumusan umum mengenai keadaan yang diinginkan pada akhir periode perencanaan;

Dipindai dengan CamScanner

10. Misi, adalah rumusan umum mengenai upaya-upaya yang akan dilaksanakan untuk mewujudkan visi;

BAB II
MAKSUD DAN TUJUAN RKP DESA

Pasal 2

Maksud penyusunan RKP-Desa adalah untuk memberikan arah atau pedoman bagi pemerintah desa tentang kegiatan-kegiatan yang akan direalisasikan dalam 1 (satu) tahun anggaran yang akan datang. Dokumen Rencana Kerja Pemerintah Desa (RKP-Des) ini memuat Jenis kegiatan, jumlah dan sumber pembiayaan;

Pasal 3

Adapun tujuan penyusunan dokumen Rencana Kerja Pemerintah Desa (RKP-Des) ini adalah :

a. Memberikan kerangka operasional pencapaian tujuan pembangunan desa secara bertahap dan berkelanjutan;

b. Memberikan kerangka operasional yang berkaitan dengan proses pelaksanaan kegiatan pembangunan desa dalam jangka waktu 1 (satu) tahun anggaran;

c. Memberikan target pencapaian kegiatan pembangunan desa selama 1 (satu) tahun anggaran;

d. Untuk mengetahui sumber-sumber pembiayaan program/kegiatan pembangunan desa yang dibiayai sendiri melalui Swadaya masyarakat maupun Anggaran Pendapatan dan Belanja Desa (APBDes) dan program kegiatan yang akan diusulkan pendanaannya dari sumber-sumber diluar APBDes;

BAB III
SISTEMATIKA RKP-DESA

Pasal 4

Sistematika RKP-Desa Tahun 2023 disusun sebagai berikut :

BAB I : PENDAHULUAN
BAB II : PRIORITAS PEMBANGUNAN DESA
BAB III : RENCANA KEGIATAN PEMBANGUNAN DAN PENDANAAN
BAB VII : PENUTUP
LAMPIRAN – LAMPIRAN

Dipindai dengan CamScanner

Pasal 5

RKP-Desa Tahun 2023 sebagaimana tercantum dalam lampiran yang merupakan satu kesatuan tidak terpisahkan dengan Peraturan Desa ini;

BAB IV

KETENTUAN PENUTUP

Pasal 6

Hal-hal yang belum diatur dalam Peraturan Desa ini sepanjang mengenai teknis pelaksanaannya akan diatur lebih lanjut oleh Kepala Desa;

Pasal 7

Peraturan desa ini mulai berlaku sejak tanggal diundangkan.
Agar setiap orang mengetahuinya, memerintahkan pengundangan Peraturan Desa ini dengan penempatannya dalam Lembaran Desa Delima;

Ditetapkan di : Desa Delima
Pada tanggal : 29 September 2022
PJ. Kepala Desa

KASRIJAL
NIP : 19680108 200701 1 045

Diundangkan di : Desa Delima
Pada tanggal : 29 September 2022
Sekretaris Desa Delima

SOLIKHIN AHMAD

BERITA DESA DELIMA TAHUN 2022
NOMOR 3

Dipindai dengan CamScanner

Lampiran : Peraturan Desa Delima
Tentang : Rencana Kerja Pemerintah Desa (RKP-Desa) Tahun 2022
Nomor : 3 Tahun 2022
Tanggal : 29 September 2022

RENCANA KERJA PEMERINTAH DESA TAHUN 2023
(RKP-DESA)
DESA DELIMA KECAMATAN TEBING TINGGI
KABUPATEN TANJUNG JABUNG BARAT

BAB I
PENDAHULUAN

A. Latar Belakang

1. Inti pelaksanaan otonomi daerah adalah peningkatan peranserta masyarakat dalam pengelolaan pembangunan. Dengan demikian masayarakat ditempatkan sebagai pelaku utama kegiatan sejak perumusan ide sampai dengan perumusan akhir perencanaan pembangunan;
2. Dalam rangka mewujutkan pengelolaan pembangunan desa secara optimal maka dibutuhkan rencana pembangunan secara terpadu. Dalam bentuk Rencana Kerja Pemerintah Desa (RKP-Desa) guna mewujutkan kepastian pencapaian tujuan pembangunan sebagaimana dirumuskan dalam Visi dan Misi Rencana Pembangunan Jangka Menengah Desa (RPJM-Desa) untuk menilai kinerja pemerintah Desa dalam pembangunan desa yang mana hal ini sangat penting dalam rangka penyelenggaraan Pemerintahan dan pembangunan;
3. Untuk itu maka dipandang perlu untuk merumuskan Rencana Kerja Pemerintah Desa (RKP-Desa) Desa Delima Tahun 2023 dalam sebuah dokumen yang ditetapkan dengan Keputusan Kepala Desa;

B. Maksud dan Tujuan

1. Dokumen ini disusun dengan maksud untuk memberikan arah atau pedoman bagi pemerintah desa tentang kegiatan-kegiatan yang akan direalisasikan dalam 1 (satu) tahun anggaran yang akan datang. Dokumen Rencana Kerja Pemerintah Desa (RKP-Desa) ini memuat Jenis kegiatan, jumlah dan sumber pembiayaan;
2. Adapun tujuan penyusunan dokumen Rencana Kerja Pemerintah Desa (RKP-Desa) ini adalah :
   a) Memberikakan kerangka operasional pencapaian tujuan pembangunan desa secara bertahap dan berkelanjutan;
   b) Memberikan kerangka operasional yang berkaitan dengan proses pelaksanaan kegiatan pembangunan desa dalam jangka waktu 1 (satu) tahun anggaran;
   c) Memberikan target pencapaian kegiatan pembangunan desa selama 1 (satu) tahun anggaran;
   d) Untuk mengetahui sumber-sumber pembiayaan program/kegiatan pembangunan desa yang dibiayai sendiri melalui Swadaya masyarakat maupun Anggaran Pendapatan dan Belanja Desa (APB-Desa) dan program kegiatan yang akan diusulkan pendanaannya dari sumber-sumber diluar APBDes;

Dipindai dengan CamScanner

C. Metode Penyusunan

1. Berdasarkan ketetapan RPJM-Desa dan hasil-hasil review secara partisipatif melalui kegiatan pra-musrebang desa, Kepala Desa selanjutnya membentuk Tim untuk menyusun RKP-Desa;
2. Draft RKP dibahas dalam forum Musrenbang Desa untuk memperoleh masukan dan penyempurnaan;
3. RKP Desa disahkan berdasarkan Surat Keputusan Kepala Desa Delima dan seterusnya;

D. Isi Pokok

1. RKP-Desa ini secara pokok berisi:
   a. Kebijakan pokok Pembangunan Desa;
   b. Matrik Kegiatan Pembangunan Desa yang akan dilaksanakan pada tahun anggaran;
2. Kebijakan Pokok Pembangunan Desa dirumuskan melalui review terhadap dokumen Rencana Pembangunan Jangka Menengah Desa (RPJMDes) dan hasil penggalian aspirasi masyarakat yang berkaitan dengan prioritas pengembangan potensi dan penanggulangan permasalahan serta evaluasi pelaksanaan pembangunan Tahun berjalan;
3. Sedangkan matrik kegiatan terdiri dari berbagai kegiatan prioritas yang ditetapkan berdasarkan kebijakan pokok pembangunan desa dst;

BAB II
PRIORITAS PEMBANGUNAN DESA

Dalam bab ini diuraikan prioritas kegiatan pembangunan desa yang diagendakan pada tahun bersangkutan dengan sasaran secara jelas. Ada pada form 1,2,3,4;

Dipindai dengan CamScanner

PAGU INDIKATIF
RENCANA KERJA PEMERINTAH DESA
TAHUN ANGGARAN 2023

DESA : DELIMA
KECAMATAN : TEBING TINGGI
KABUPATEN : TANJUNG JABUNG BARAT
PROVINSI : JAMBI

No	Indikatif Program/ Kegiatan Desa	Sumber Dana Indikatif					
		Dana Desa (APBN)	Alokasi Dana Desa (bagian dana perimbangan kab./ kota)	Dana bagian dari hasil pajak dan retribusi	Pendapatan Asli Desa (PADesa)	Bantuan keuangan	
						APBD Provinsi	APBD Kabupaten/ Kota
a	b	c	d	e		f	g
I	**PENYELENGGARAAN PEMERINTAH DESA**						
A	**Sub Bidang Penyelenggaraan Belanja Penghasilan Tetap, Tunjangan dan Operasional Pemerintahan Desa**						
a	Penyediaan Penghasilan Tetap dan Tunjangan Kepala Desa		42.000.000		6.000.000		
b	Penyediaan Penghasilan Tetap dan Tunjangan Perangkat Desa		253.800.000		39.800.000		
c	Penyediaan Jaminan Sosial Kesehatan Kepala Desa dan Perangkat Desa		32.124.000				
d	Penyediaan Operasional Pemerintahan Desa	36.000.000	78.873.000	8.751.000	550.000	6.500.000	
e	Penyediaan Tunjangan BPD		56.400.000		9.400.000		
f	Penyediaan Oprasional BPD		4.383.000	3.299.000		16.400.000	
g	Penyediaan Insentif/Operasional RT/RW		66.420.000				
B	**Sub Bidang Sarana dan Prasarana Pemerintahan Desa**						
a	Penyediaan Sarana (aset tetap) Perkantoran/Pemerintahan			7.150.000			
C	**Sub Bidang Tata Praja Pemerintahan, Perencanaan Keuangan dan Pelaporan**						
a	Penyelenggaraan Musyawarah Desa				6.070.000		
b	Penyusunan Dokumen Perencanaan Desa				13.692.000		
D	**Sub Bidang Pertanahan**						
a	Penentuan Patok Batas Desa				11.340.000		
b	Sertifikasi Tanah Kas Desa				21.000.000		

Dipindai dengan CamScanner

II	**PELAKSANAAN PEMBANGUNAN DESA**						
A	**Sub Bidang Pendidikan**						
a	Penyelenggaraan PAUD/TK/TPA/TPQ/Madarasah Nonformal					77.100.000	
b	Pengelolaan perpustakaan milik desa				10.800.000		
B	**Sub Bidang Kesehatan**						
a	Penyelenggaraan Posyandu	48.600.000					
b	Penyelenggaraan desa siaga kesehatan (pencegahan stunting)	13.200.000					
c	Rehabilitasi Gedung Posyandu	11.575.000					
C	**Sub Bidang Pekerjaan Umum dan Penataan Ruang**						
a	Pembangunan Draenase	543.011.000					
D	**Sub Bidang Kawasan Permukiman**						
	Dukungan Pelaksanaan Program Pembangan / Rehab RTLH	10.000.000					
E	**Sub Bidang Perhubungan, Komunikasi, dan Informatika**						
a	Penyelenggaraan informasi publik Desa	4.204.000					
b	Pembuatan Rambu-rambu Jalan	19.264.000					
III	**PEMBINAAN KEMASYARAKATAN DESA**						
A	**Sub Kebudayaan dan Keagamaan**						
a	Penyelenggaraan festival				32.333.000		
B	**Sub Bidang Kepemudaan dan Olah Raga**						
a	Pembinaan Karang Taruna				6.360.000		
b	Pengiriman kontingen Kepemudaan dan Olahraga sebagai Wakil Desa di Tingkat Kecamatan				3.500.000		
C	**Sub Bidang Kelembagaan Masyarakat**						
a	Pembinaan PKK				8.155.000		
b	Pembinaan Lembaga Adat			4.800.000			
V	**PEMBERDAYAAN MASYARAKAT DESA**						
A	**Sub Bidang Kelautan dan Perikanan**						
a	Pengadaan benih dan pakan ikan	15.300.000					

Dipindai dengan CamScanner

y	**PENANGGULANGAN BENCANA, KEADAAN DARURAT DAN MENDESAK DESA**						
A	**Sub Bidang Penanggulangan Bencana Deadaan Darurat dan Mendesak**						
a.	Bantuan Langsung Tunai DD	54.000.000					

Mengetahui
PJ. Kepala Desa Delima

KASRIJAL, Amd
NIP : 19680108 200701 1 045

Desa Delima, tanggal 29 September 2022
Ketua Tim Penyusun RKP Desa

(SOLIKHIN AHMAD)

Dipindai dengan CamScanner

RENCANA KERJA PEMERINTAH DESA (RKPDesa)

TAHUN ANGGARAN 2023

	:	DELIMA
...ATAN	:	TEBING TINGGI
...PATEN	:	TANJUNG JABUNG BARAT
...NSI	:	JAMBI

BIDANG / JENIS KEGIATAN			LOKASI	VOLUME	SASARAN / MANFAAT	Waktu Pelaksanaan	Biaya dan Sumber Pembiayaan		Pola Pelaksanaan			Rencana Pelaksanaan Kegiatan
Bidang		Jenis Kegiatan					Jmlh (Rp)	Sumber	Swa kelola	Kerja sama Antar Desa	Kerjasama Pihak Ketiga	
b	c	d	e	f	g	h	i	j	k	l	m	n
		PENYELENGGARAAN PEMERINTAHAN DESA										
	A	**Sub Bidang Penyelenggaraan Belanja Penghasilan Tetap, Tunjangan dan Operasional Pemerintahan Desa**					**660.700.000**					
	a	**Penyediaan Penghasilan Tetap dan Tunjangan Kepala Desa**					**48.000.000**					
	01	Penyediaan Penghasilan Tetap dan Tunjangan Kepala Desa					48.000.000					
		-Penghasilan Tetap Kepala Desa	*Desa*	*12 bulan*	*1 Orang*	*Januari - Desember*	*30.000.000*	*ADD*	√			Kaur Keuangan
		-Tunjangan Kedudukan Kepala Desa	*Desa*	*12 bulan*	*1 Orang*	*Januari - Desember*	*12.000.000*	*ADD*	√			Kaur Keuangan
		-Penghasilan Tetap K13 Kepala Desa	*Desa*	*1 Kali*	*1 Orang*	*Desember*	*3.500.000*	*PAD*	√			Kaur Keuangan
		-Tunjangan Hari Raya Kepala Desa	*Desa*	*1 Kali*	*1 Orang*	*Mei*	*2.500.000*	*PAD*	√			Kaur Keuangan
		-Tunjangan Kinerja Kepala Desa	*Desa*	*12 bulan*	*1 Orang*	*Januari - Desember*	*0*	*PAD*	√			Kaur Keuangan
	b	**Penyediaan Penghasilan Tetap dan Tunjangan Perangkat Desa**					**293.600.000**					
	01	Penyediaan Penghasilan Tetap Perangkat Desa					223.800.000					
		-Penghasilan Tetap Sekertaris Desa	*Desa*	*12 bulan*	*1 Orang*	*Januari - Desember*	*27.000.000*	*ADD*	√			Kaur Keuangan
		-Penghasilan Tetap Kepala Seksi (3 Orang)	*Desa*	*12 bulan*	*3 Orang*	*Januari - Desember*	*73.800.000*	*ADD*	√			Kaur Keuangan
		-Penghasilan Tetap Kepala Urusan (3 Orang)	*Desa*	*12 bulan*	*3 Orang*	*Januari - Desember*	*73.800.000*	*ADD*	√			Kaur Keuangan
		-Penghasilan Tetap Kepala Dusun (2 Orang)	*Desa*	*12 bulan*	*2 Orang*	*Januari - Desember*	*49.200.000*	*ADD*	√			Kaur Keuangan
	02	Penyediaan Tunjangan Perangkat Desa					69.800.000					
		-Tunjangan Kedudukan Sekertaris Desa	*Desa*	*12 bulan*	*1 Orang*	*Januari - Desember*	*6.000.000*	*ADD*	√			Kaur Keuangan
		-Tunjangan K13 Sekertaris Desa	*Desa*	*1 Kali*	*1 Orang*	*Desember*	*2.750.000*	*PAD*	√			Kaur Keuangan
		-Tunjangan Hari Raya Sekertaris Desa	*Desa*	*1 Kali*	*1 Orang*	*Mei*	*2.250.000*	*PAD*	√			Kaur Keuangan
		-Tunjangan Kinerja Sekertaris Desa	*Desa*	*12 bulan*	*1 Orang*	*Januari - Desember*	*0*	*PAD*	√			Kaur Keuangan
		-Tunjangan Kedudukan Kepala Seksi	*Desa*	*12 bulan*	*3 Orang*	*Januari - Desember*	*9.000.000*	*ADD*	√			Kaur Keuangan
		-Tunjangan K13 Kepala Seksi	*Desa*	*1 Kali*	*3 Orang*	*Desember*	*6.900.000*	*PAD*	√			Kaur Keuangan
		-Tunjangan Hari Raya Kepala Seksi	*Desa*	*1 Kali*	*3 Orang*	*Mei*	*6.150.000*	*PAD*	√			Kaur Keuangan
		-Tunjangan Kinerja Kepala Seksi	*Desa*	*12 bulan*	*3 Orang*	*Januari - Desember*	*0*	*PAD*	√			Kaur Keuangan
		-Tunjangan Kedudukan Kepala Urusa	*Desa*	*12 bulan*	*3 Orang*	*Januari - Desember*	*9.000.000*	*ADD*	√			Kaur Keuangan
		-Tunjangan K13 Kepala Urusan	*Desa*	*1 Kali*	*3 Orang*	*Desember*	*6.900.000*	*PAD*	√			Kaur Keuangan
		-Tunjangan Hari Raya Kepala Urusan	*Desa*	*1 Kali*	*3 Orang*	*Mei*	*6.150.000*	*PAD*	√			Kaur Keuangan
		-Tunjangan Kinerja Kepala Urusan	*Desa*	*12 bulan*	*3 Orang*	*Januari - Desember*	*0*	*PAD*	√			Kaur Keuangan
		-Tunjangan Kedudukan Kepala Kepala Dusun	*Desa*	*12 bulan*	*2 Orang*	*Januari - Desember*	*6.000.000*	*ADD*	√			Kaur Keuangan
		-Tunjangan K13 Kepala Dusun	*Desa*	*1 Kali*	*2 Orang*	*Desember*	*4.600.000*	*PAD*	√			Kaur Keuangan
		-Tunjangan Hari Raya Kepala Dusun	*Desa*	*1 Kali*	*2 Orang*	*Mei*	*4.100.000*	*PAD*	√			Kaur Keuangan
		-Tunjangan Kinerja Kepala Dusun(2 Orang)	*Desa*	*12 bulan*	*2 Orang*	*Januari - Desember*	*0*	*PAD*	√			Kaur Keuangan

Dipindai dengan CamScanner

c	**Penyediaan Jaminan Sosial Kepala Desa dan Perangkat Desa**					**32.124.000**					
01	Penyediaan Jaminan Sosial Kesehatan Kepala Desa dan Perangkat Desa					18.456.000					
	Jaminan Kesehatan Kepala Desa	*Desa*	*12 bulan*	*1 Orang*	*Januari - Desember*	*2.620.800*	*ADD*	√			Kaur Keuangan
	Jaminan Kesehatan Sekretaris Desa	*Desa*	*12 bulan*	*1 Orang*	*Januari - Desember*	*2.059.200*	*ADD*	√			Kaur Keuangan
	Jaminan Kesehatan Kepala Seksi	*Desa*	*13 bulan*	*3 Orang*	*Januari - Desember*	*5.166.000*	*ADD*	√			Kaur Keuangan
	Jaminan Kesehatan Kepala Urusan	*Desa*	*14 bulan*	*3 Orang*	*Januari - Desember*	*5.166.000*	*ADD*	√			Kaur Keuangan
	Jaminan Kesehatan Kepala Dusun	*Desa*	*15 bulan*	*2 Orang*	*Januari - Desember*	*3.444.000*	*ADD*	√			Kaur Keuangan
02	Penyediaan Jaminan Sosial Tenaga Kerja Kepala Desa dan Perangkat Desa					*13.668.000*					
	Jaminan Ketenagakerjaan Kepala Desa	*Desa*	*12 bulan*	*1 Orang*	*Januari - Desember*	*1.680.000*	*ADD*	√			Kaur Keuangan
	Jaminan Kesehatan Sekretaris Desa	*Desa*	*12 bulan*	*1 Orang*	*Januari - Desember*	*1.332.000*	*ADD*	√			Kaur Keuangan
	Jaminan Kesehatan Kela Seksi	*Desa*	*13 bulan*	*3 Orang*	*Januari - Desember*	*3.996.000*	*ADD*	√			Kaur Keuangan
	Jaminan Kesehatan Kepala Urusan	*Desa*	*14 bulan*	*3 Orang*	*Januari - Desember*	*3.996.000*	*ADD*	√			Kaur Keuangan
	Jaminan Kesehatan Kepala Dusun	*Desa*	*15 bulan*	*2 Orang*	*Januari - Desember*	*2.664.000*	*ADD*	√			Kaur Keuangan
d	**Penyediaan Operasional Pemerintahan Desa**					**130.674.000**					
01	Belanja Barang Perlengkapan					19.194.000					
	-Belanja Alat Tulis Kantor	*Desa*	*12 bulan*	Terpenuhinya kegiatan operasional Kantor Desa	*Januari - Desember*	*14.143.000*	*ADD*	√			Kaur Umum
	-Belanja Perlengkapan Alat Rumahtangga dan bahan kebersihan	*Desa*	*12 bulan*		*Januari - Desember*	*1.130.000*	*ADD*	√			Kaur Umum
	-Belanja Barang Cetak dan Penggandaan	*Desa*	*12 bulan*		*Januari - Desember*	*3.921.000*	*PBH*	√			Kaur Umum
02	Belanja Jasa Honorarium					63.600.000					
	-Insentif Pembantu tugas Umum (2 Orang)	*Desa*	*12 bulan*	2 Orang	*Januari - Desember*	*16.800.000*	*ADD*	√			Kaur Umum
	-Insentif Pelayanan Desa (1 Orang)	*Desa*	*12 bulan*	1 Orang	*Januari - Desember*	*8.400.000*	*ADD*	√			Kaur Umum
	-Honorarium PKPKD dan PPKD	*Desa*	*12 bulan*	8 Orang	*Januari - Desember*	*30.000.000*	*ADD*	√			Kaur Umum
	-Insentif staf Administrasi BPD (1 Orang)	*Desa*	*12 bulan*	1 Orang	*Januari - Desember*	*8.400.000*	*ADD*	√			Kaur Umum
	-Tukangan Kinerja Staf Desa dan Staf BPD	*Desa*	*12 bulan*	4 Orang	*Januari - Desember*	*0*	*PAD*	√			Kaur Umum
03	Belanja Perjalanan Dinas					29.900.000					
	- Perjalanan Dinas Dalam Kabupaten	*Desa*	*12 bulan*		*Januari - Desember*	*23.400.000*	*DD*	√			Kaur Umum
	- Pejalanan Dinas Luar Kabupaten	*Desa*	*12 bulan*		*Januari - Desember*	*6.500.000*	*PBP*	√			Kaur Umum
04	Belanja Operasional Perkantoran			Terpenuhinya kegiatan operasional Pemerintahan Desa		16.810.000					
	-Belanja Pulsa Paket internet WIFI	*Desa*	*12 bulan*		*Januari - Desember*	*12.600.000*	*DD*	√			Kaur Umum
	-Belanja Pulsa Token Listrik	*Desa*	*12 bulan*		*Januari - Desember*	*3.660.000*	*PBH*	√	*8.731.000*		Kaur Umum
	-Belanja Paket Hosting Website	*Desa*	*1 Tahun*		*April*	*550.000*	*PAD*	√			Kaur Umum
05	Belanja Pemeliharaan					1.170.000					
	-Pemeliharaan Kendaraan Dinas Roda Dua	*Desa*	*12 bulan*		*Januari - Desember*	*1.170.000*	*PBH*	√			Kaur Umum
e	**Penyediaan Tunjangan BPD**					**65.800.000**					
01	Tunjangan Kedudukan BPD					56.400.000					
	- Ketua BPD	*Desa*	*12 bulan*	*1 Orang*	*Januari - Desember*	*14.400.000*	*ADD*	√			Kaur Keuangan
	- Wakil Ketua BPD	*Desa*	*12 bulan*	*1 Orang*	*Januari - Desember*	*12.000.000*	*ADD*	√			Kaur Keuangan
	- Sekerterasis BPD	*Desa*	*12 bulan*	*1 Orang*	*Januari - Desember*	*10.800.000*	*ADD*	√			Kaur Keuangan
	- Anggota BPD	*Desa*	*12 bulan*	*2 Orang*	*Januari - Desember*	*19.200.000*	*ADD*	√			Kaur Keuangan
02	Tunjangan K13 BPD					4.700.000					
	- Ketua BPD	*Desa*	*1 Kali*	*1 Orang*	*Desember*	*1.200.000*	*PAD*	√			Kaur Keuangan
	- Wakil Ketua BPD	*Desa*	*1 Kali*	*1 Orang*	*Desember*	*1.000.000*	*PAD*	√			Kaur Keuangan
	- Sekerterasis BPD	*Desa*	*1 Kali*	*1 Orang*	*Desember*	*900.000*	*PAD*	√			Kaur Keuangan
	- Anggota BPD	*Desa*	*1 Kali*	*2 Orang*	*Desember*	*1.600.000*	*PAD*	√			Kaur Keuangan
03	Tunjangan Hari Raya BPD					4.700.000					
	- Ketua BPD	*Desa*	*1 Kali*	*1 Orang*	*Mei*	*1.200.000*	*PAD*	√			Kaur Keuangan
	- Wakil Ketua BPD	*Desa*	*1 Kali*	*1 Orang*	*Mei*	*1.000.000*	*PAD*	√			Kaur Keuangan
	- Sekerterasis BPD	*Desa*	*1 Kali*	*1 Orang*	*Mei*	*900.000*	*PAD*	√			Kaur Keuangan
	- Anggota BPD	*Desa*	*1 Kali*	*2 Orang*	*Mei*	*1.600.000*	*PAD*	√			Kaur Keuangan
04	Tunjangan Kinerja BPD					0					
	- Ketua BPD	*Desa*	*12 bulan*	*1 Orang*	*Januari - Desember*	*0*	*PAD*	√			Kaur Keuangan
	- Wakil Ketua BPD	*Desa*	*12 bulan*	*1 Orang*	*Januari - Desember*	*0*	*PAD*	√			Kaur Keuangan
	- Sekerterasis BPD	*Desa*	*12 bulan*	*1 Orang*	*Januari - Desember*	*0*	*PAD*	√			Kaur Keuangan
	- Anggota BPD	*Desa*	*12 bulan*	*2 Orang*	*Januari - Desember*	*0*	*PAD*	√			Kaur Keuangan

Dipindai dengan CamScanner

	f	**Penyediaan Oprasional BPD**					**24.082.000**					
	01	Belanja Barang Perlengkapan					21.082.000					
		-Belanja Alat Tulis Kantor	Desa	12 bulan		Januari - Desember	2.392.000	ADD	√	4.383.000		Kaur Umum
		-Belanja Perlengkapan AlAt rumah Tangga bahan Kebersihan	Desa	12 bulan		Januari - Desember	491.000	ADD	√			Kaur Umum
		-Belanja Barang Cetak dan Penggandaan	Desa	12 bulan	Terpenuhinya	Januari - Desember	299.000	PBH	√			Kaur Umum
		-Belanja Barang Konsumsi (Makan MinuM)	Desa	12 bulan	kegiatan operasional	Januari - Desember	16.400.000	PBP	√			Kaur Umum
		-Belanja Pakaian seragam	Desa	1 Kali	BPD	September	1.500.000	ADD	√			Kaur Umum
	02	Belanja Perjalanan Dinas					3.000.000					
		- Perjalan Dinas Dalam Kabupaten	Desa	12 bulan		Januari - Desember	3.000.000	PBH	√	3.299.000		Kaur Umum
	g	**Penyediaan Insentif/Operasional RT/RW**					**66.420.000**					
	01	Penyediaan Operasional RT / RW					66.420.000					
		-Insentif Ketua RT	Desa	12 bulan	9 Orang	Januari - Desember	64.800.000	ADD	√			Kaur Umum
		- Penyediaan Operasional Ketua RT	Desa	12 bulan	9 Orang	Januari - Desember	0	PAD	√			Kaur Umum
		-Penyediaan Jaminan Tenaga Kerja Ketua RT	Desa	12 bulan	9 Orang	Januari - Desember	1.620.000	ADD	√			Kaur Umum
	B	**Sub Bidang Sarana dan Prasarana Pemerintahan Desa**					**7.150.000**					
Penyelenggaraan Pemerintahan Desa	a	**Penyediaan Sarana (aset tetap) Perkantoran/Pemerintahan**					**7.150.000**					
	01	Penyediaan Sarana (aset tetap) Perkantoran/Pemerintahan					7.150.000					
		-Pengadaan CCTV	Desa	2 Paket	Terpantaunya Ketertiban Masyarakat	Oktober	7.150.000	PBH	√			Kaur Umum
	C	**Sub Bidang Tata Praja Pemerintahan, Perencanaan Keuangan dan Pelaporan**					**19.762.000**					
	a	**Penyelenggaraan Musyawarah Desa**					**6.070.000**					
	01	Penyelenggaraan Musyawarah Desa (MUSRENBANGDES)					6.070.000					
		-Belanja Barang Perlengkapan ATK	Desa	1 Kali	Terselenggaranya MUSRENBANGDES A	Juli	270.000	PAD	√			Kaur Perencanaan
		-Belanja Barang Konsumsi	Desa	1 Kali		Juli	5.800.000	PAD	√			Kaur Perencanaan
	b	**Penyusunan Dokumen Perencanaan Desa**					**13.692.000**					
	01	Penyusunan Dokumen Perencanaan Desa RPJMDesa					13.692.000					
		-Belanja Barang Perlengkapan ATK	Desa	3 Bulan	Terlaksananya	Februari-maeret	1.150.000	PAD	√			Kaur Perencanaan
		-Belanja Barang Konsumsi	Desa	6 Kali	Dokumen	Februari-maeret	2.792.000	PAD	√			Kaur Perencanaan
		-Belanja Honorarium Tim Pelaksana Kegiatan (11 Orang)	Desa	3 Kali	RPJMDesa	Februari-maeret	9.750.000	PAD	√			Kaur Perencanaan
	D	**Sub Bidang Pertanahan**					**32.340.000**					
	a	**Penentuan / Penegasan Patok Batas Desa**					**11.340.000**					
	01	Penentuan Batas Desa					11.340.000					
		-Belanja Honor Tim Pelaksana Kegiatan	Desa	4 Bulan	Terwujudnya Batas	Februari-mei	10.200.000	PAD	√			Kasi Pemerintahan
		-Belanja Barang Konsumsi	Desa	1 Paket	antar Desa	Februari-mei	1.140.000	PAD	√			Kasi Pemerintahan
	b	**Sertifikasi Tanah Kas Desa**					**21.000.000**					
	01	Sertifikasi Tanah Kas Desa	Desa	12 Paket	Terciptanya		21.000.000					
		-Pengadaan Sertifikasi Tanah PASOS	Desa	12 Bidang	Kekuatan Hukum	Juni	21.000.000	PAD	√			Kasi Pemerintahan
		Jumlah Per Bidang					**719.952.000**					
		PELAKSANAAN PEMBANGUNAN DESA										

Dipindai dengan CamScanner

	A	**Sub Bidang Pendidikan**					**103.801.000**					
	a	**Penyelenggaraan PAUD/TK/TPA/TPQ/Madarasah Nonformal**					**77.100.000**					
	01	Penyelenggaraan TPQ					36.000.000					
		- Honorarium guru ngaji	*Desa*	*12 bulan*	10 Orang	*Januari - Desember*	*36.000.000*	*PBP*	√			Kasi Pelayanan
	02	Penyelenggaraan Madrasah Milik Desa					29.100.000					
		- Honarium guru madarasah	*Desa*	*6 Orang*	Terlaksananya kegiatan Madarasah	*Januari - Desember*	*21.600.000*	*PBP*	√			Kasi Pelayanan
		- Honarium pengurus madarasah	*Desa*	*2 Orang*		*Januari - Desember*	*2.400.000*	*PBP*	√			Kasi Pelayanan
		- Belanja ATK	*Desa*	*12 bulan*		*Januari - Desember*	*1.400.000*	*PBP*	√			Kasi Pelayanan
		-Belanja modal Pendidikan	*Desa*	*2 Paket*		*Oktober*	*2.700.000*	*PBP*	√			Kasi Pelayanan
	03	Penyelenggaraan PAUD					12.000.000					
		-Bantuan Honor Pengajar	*Desa*	*4 Orang*		*Januari-Desember*	*12.000.000*	*PBP*	√			Kasi Pelayanan
	b	**Pengelolaan perpustakaan milik desa**					**10.800.000**					
	01	Pengelolaan perpustakaan milik desa			Terlaksananya kegiatan		10.800.000					
		- Honorarium pengelola perpustakaan desa	*Desa*	*3 Orang*		*Januari - Desember*	*10.800.000*	*PAD*	√			Kasi Pelayanan
	c	**Rehap Gedung Madarasah**					**15.901.000**					
	01	Rehab Gedung Madarasah			Terwujudnya Sarana Pendidikn yang Layak		15.901.000					
		-Belaja Modal	*Desa*	*1 Paket*		*Oktober-November*	*11.301.000*	*DD*	√			Kasi Kesejahteraan
		-Upah tenaga kerja	*Desa*	*1 Paket*		*Oktober-November*	*4.600.000*	*DD*	√			Kasi Kesejahteraan
	B	**Sub Bidang Kesehatan**					**75.520.000**					
	a	**Penyelenggaraan Posyandu**					**48.600.000**					
	01	Penyediaan Insentif Kader posyandu					27.000.000					
		- Insentif kader posyandu Balita	*Desa*	*12 bulan*	*7 Orang*	*Januari - Desember*	*21.000.000*	*DD*	√			Kasi Pelayanan
		- Insentif kader posyandu Lansia	*Desa*	*12 bulan*	*2 Orang*	*Januari - Desember*	*6.000.000*	*DD*	√			Kasi Pelayanan
	02	Penyediaan Makanan Tambahan Kelas Ibu Hamil, Balita, dan Lansia					21.600.000					
		- Belanja makanan tambahan kelas Ibu Hamil	*Desa*	*12 kali*	*Terlaksananya Pos Kesehatan Desa (PKD)*	*Januari - Desember*	*6.000.000*	*DD*	√			Kasi Pelayanan
		- Belanja makanan tambahan kelas Balita	*Desa*	*12 kali*		*Januari - Desember*	*12.000.000*	*DD*	√			Kasi Pelayanan
		- Belanja makanan tambahan kelas Lansia	*Desa*	*12 kali*		*Januari - Desember*	*3.600.000*	*DD*	√			Kasi Pelayanan
	b	**Penyelenggaraan Desa Siaga Kesehatan**					**13.200.000**					
	01	Penyelenggaraan Desa Siaga Kesehatan (Pencegahan Stunting)			Terlaksananya kegiatan pencegahan stunting	*Januari - Desember*	13.200.000					
		- Belanja Honor Kader Pembangunan Manusia KPM	*Desa*	*2 Orang*		*Januari - Desember*	*7.200.000*	*DD*	√			Kasi Pelayanan
		- Belanja makanan Tambahan Kelas Ibu Hamil (KEK)	*Desa*	*2 Orang*		*Januari - Desember*	*2.400.000*	*DD*	√			Kasi Pelayanan
		- Belanja Makanan Tambahan Kelas Baduta	*Desa*	*12 bulan*		*Januari - Desember*	*3.600.000*	*DD*	√			Kasi Pelayanan
	c	**Rehabilitasi Gedung Posyandu**					**13.520.000**					
	01	Rehab Gedung Posyandu			Terciptanya Kelayakan Gedung POSYANDU		13.520.000					
		-Belanja Modal	*Desa*	*1 Paket*		*Oktober*	*8.920.000*	*DD*	√			Kasi Kesejahteraan
		-Upah Tenaga Kerja	*Desa*	*1 Paket*		*Oktober*	*4.600.000*	*DD*	√			Kasi Kesejahteraan
BIDANG PELAKSANAAN PEMBANGUNAN DESA	C	**Sub Bidang Pekerjaan Umum dan Penataan Ruang**					**543.011.000**					
	a	**Pembangunan Draenase**					**543.011.000**					
	01	Pembangunan Drainase Jl. Hidayah (Rt. 07)		270 M²			114.988.000					
		- Belanja modal Draenase	*Kadus II*	*1 Paket*	*177 KK*	*April - Mei*	*78.210.000*	*DD*	√			Kasi Kesejahteraan
		-Belanja Modal Peralatan	*Kadus II*	*1 Paket*	*177 KK*	*April - Mei*	*2.258.000*	*DD*	√			Kasi Kesejahteraan
		- Upah Tenaga kerja	*Kadus II*	*2 Paket*	*177 KK*	*April - Mei*	*32.670.000*	*DD*	√			Kasi Kesejahteraan
		- Honor TPK	*Kadus II*	*1 Paket*	*177 KK*	*April - Mei*	*1.850.000*	*DD*	√			Kasi Kesejahteraan
	02	Pembangunan Drainase Jl. Padang (Rt. 09)		210 M²			92.166.000					

Dipindai dengan CamScanner

	- Bealanja modal Draenase	Kadus II	1 Paket	177 KK	April - Mei	62.588.000	DD	√			Kasi Kesejahteraan
	-Belanja Modal Peralatan	Kadus II	1 Paket	177 KK	April - Mei	2.258.000	DD	√			Kasi Kesejahteraan
	- Upah Tenaga kerja	Kadus II	2 Paket	177 KK	April - Mei	25.470.000	DD	√			Kasi Kesejahteraan
	- Honor TPK	Kadus II	1 Paket	177 KK	April - Mei	1.850.000	DD	√			Kasi Kesejahteraan
03	Pembangunan Draenase Jl.Rahmat II Rt.07 dan Rt. 08	Kadus II	360 M²	177 KK		149.014.000					
	- Bealanja modal Draenase	Kadus II	1 Paket	177 KK	Juli-agustus	101.396.000	DD	√			Kasi Kesejahteraan
	-Belanja Modal Peralatan	Kadus II	1 Paket	177 KK	Juli-agustus	2.258.000	DD	√			Kasi Kesejahteraan
	- Upah Tenaga kerja	Kadus II	2 Paket	177 KK	Juli-agustus	43.510.000	DD	√			Kasi Kesejahteraan
	- Honor TPK	Kadus II	1 Paket	177 KK	Juli-agustus	1.850.000	DD	√			Kasi Kesejahteraan
04	Pembangunan Draenase Jl. Damai RT.06	Kadus II	210 M²			88.546.000					
	- Bealanja modal Draenase	Kadus II	1 Paket	177 KK	Oktober-November	60.388.000	DD	√			Kasi Kesejahteraan
	-Belanja Modal Peralatan	Kadus II	1 Paket	177 KK	Oktober-November	2.258.000	DD	√			Kasi Kesejahteraan
	- Upah Tenaga kerja	Kadus II	2 Paket	177 KK	Oktober-November	24.050.000	DD	√			Kasi Kesejahteraan
	- Honor TPK	Kadus II	1 Paket	177 KK	Oktober-November	1.850.000	DD	√			Kasi Kesejahteraan
05	Pembangunan Draenase JL. Pendidikan RT.01	Kadus I	230 M²			98.297.000					
	- Belanja modal Draenase	Kadus I	1 paket	215 KK	Oktober-November	68.135.000	DD	√			Kasi Kesejahteraan
	- Upah tenaga kerja	Kadus I	1 Paket	215 KK	Oktober-November	27.850.000	DD	√			Kasi Kesejahteraan
	-Belanja modal Peralatan	Kadus I	1 Paket	215 KK	Oktober-November	462.000	DD	√			Kasi Kesejahteraan
	- Honor TPK	Kadus I	2 Paket	216 KK	Oktober-November	1.850.000	DD	√			Kasi Kesejahteraan
D	**Sub Bidang Kawasan Pemukiman**										
						10.000.000					
a	**Dukungan Pelaksanaan Program Pembangunan / Rehab Rumah Tidak Layak Huni**					**10.000.000**					
01	Bantuan Bedah Rumah			Terbangunnya Rumah Layak Huni Bagi Masyarakat	Oktober	10.000.000					
	-Belanja yang di serahkan Kepada Masyarakat	Desa	1 Unit		Oktober	10.000.000	DD				
E	**Sub Bidang Perhubungan, Komunikasi, dan Informatika**					**23.468.000**					
a	**Penyelenggaraan informasi publik Desa**					**4.204.000**					
01	Penyelenggaraan informasi publik Desa			Terpenuhinya Kegiatan Pengadaan Sarana dan Prasarana informasi Publuk Kegiatan Desa		4.204.000					
	- Pengadaan Poster, baliho, lpj APBDes & Kegiatan Desa	Desa	12 bulan		Januari - Desember	4.204.000	DD	√			Kasi Pemerintahan
b	**Pembuatan rambu-rambu Jalan**					**19.264.000**					
01	Pembuatan rambu-rambu Jalan			Terbangunnya rambu jalan desa		19.264.000					
	-Belanja Modal bahan baku	Desa	1paket		Oktober	13.414.000	DD	√			Kasi Pemerintahan
	-Upah Tenaga Kerja	Desa	1 paket		Oktober	5.850.000	DD	√			Kasi Pemerintahan
	Jumlah Per Bidang					**755.600.000**					
	BIDANG PEMBINAAN KEMASYARAKATAN DESA										
A	**Sub Kebudayaan dan Keagamaan**					**32.333.000**					
a	**Penyelenggaraan Festival Kesenian**					**32.333.000**					
01	Pembinaan MTQ tingkat desa					12.600.000					
	- Belanja Barang konsumsi pembinaan	Desa	1 paket	Terlaksananya kegiatan MTQ tingkat Desa	Januari - Maret	3.600.000	PAD	√			Kasi Pelayanan
	- Belanja hadiAH	Desa	42 Potong		Januari - Maret	2.100.000	PAD	√			Kasi Pelayanan
	- BelanJA honor tim pelaksana kegiatan	Desa	3 Orang		Januari - Maret	1.500.000	PAD	√			Kasi Pelayanan
	- Belanja petugas / Dewan hakim	Desa	4 orang		maaret	1.200.000	PAD	√			Kasi Pelayanan
	- Belanja honor Ahli profesi / pembina	Desa	4 Orang		Januari - Maret	4.200.000	PAD	√			Kasi Pelayanan

Dipindai dengan CamScanner

	02	Pengiriman kontingen MTQ Tingkat kecamatan			Telasananya Kegiatan MTQ Tingkat Desa		10.600.000					
		- Belanja sewa mobilitas tingkat kecamatan	*Desa*	*4 kali*		*juni*	*1.800.000*	*PAD*	√			Kasi Pelayanan
		- Belanja barang konsumsi	*Desa*	*1 paket*		*juni*	*2.800.000*	*PAD*	√			Kasi Pelayanan
		- Belanja atribut / seragam khafilah	*Desa*	*1 paket*		*juni*	*6.000.000*	*PAD*	√			Kasi Pelayanan
	03	Penyelenggaraan HUT-RI			Meningkatnya SEMANGAT PATRIOTISME		9.133.000					
		-Belanja barang konsumsi	*Desa*	*1 paket*		*Agustus*	*2.000.000*	*PAD*	√			Kasi Pelayanan
		-Belanja barang perlengkapan	*Desa*	*1 paket*		*Agustus*	*7.133.000*	*PAD*	√			Kasi Pelayanan
	B	**Sub Bidang Kepemudaan dan Olah Raga**					**9.860.000**					
BIDANG PEMBINAAN KEMASYARAKATAN DESA	**a**	**Pembinaan Karang Taruna**					**6.360.000**					
	01	Penyelengaraan Kegiatan Karang Taruna			Terpenuhinya Oprasional Karang Taruna		6.360.000					
		- Belanja ATK	*Desa*	*12 bulan*		*Januari - Desember*	*1.080.000*	*PAD*	√			Kasi Pelayanan
		- Belanja barang konsumsi kegiatan dan rapat	*Desa*	*1 paket*		*Januari - Desember*	*5.280.000*	*PAD*	√			Kasi Pelayanan
	b	**Pengiriman kortingen Kepemudaan dan Olahraga sebagai Wakil Desa di Tingkat Kecamatan**					**3.500.000**					
	01	Pengiriman Kontingen Tingkat Kecamatan					*3.500.000*					
		- Sewa mobilitas pengiriman kontingen tingkat kecamatan	*Desa*	*2 Kali*		*Januari - Desember*	*3.500.000*	*PAD*	√			Kasi Pelayanan
	C	**Sub Bidang Kelembagaan Masyarakat**					**12.955.000**					
	a	**Pembinaan PKK**					**8.155.000**					
	01	Penyelenggaraan Kegiatan TP-PKK	Desa	12 bulan	Terpenuhinya Oprasional TP - PKK	Januari - Desember	8.155.000					
		- Belanja Barang perlengkapan ATK	*Desa*	*12 bulan*		*Januari - Desember*	*1.695.000*	*PAD*	√			Kasi Pelayanan
		- Belanja barang konsumsi kegiatan dan rapat	*Desa*	*1 paket*		*Januari - Desember*	*4.460.000*	*PAD*	√			Kasi Pelayanan
		- Sewa mobilisasi tingkat kecamatan dan Kabupaten	*Desa*	*1 paket*		*Januari - Desember*	*2.000.000*	*PAD*	√			Kasi Pelayanan
	b	**Pembinaan Lembaga Adat**					**4.800.000**					
	02	Penyelenggaraan Lembaga Kemsyarakatan Desa (LAD)			Meningkatnya Penegetauan tentang Fungsi LAD		4.800.000					
		-Belanja Jasa Honorarium	*Desa*	*1 Orang*		*Oktober*	*4.800.000*	*PBH*	√			Kasi Pelayanan
		Jumlah Per Bidang					**55.148.000**					
		PEMBERDAYAAN MASYARAKAT DESA										
BIDANG PEMBERDAYAAN MASYARAKAT DESA	**A**	**Sub bidang Kelautan dan Periknan**					**15.300.000**					
	a	**Bauntuan Perikanan**					**15.300.000**					
	01	Pengadaan benih dan pakan ikan			terciptanya penguatan ekonomi masyarakat		15.300.000					
		-belanja modal yang di serahkan kepada masyarakat	*Desa*	*1 Paket*		*Agustus*	*15.300.000*	*DD*	√			Kasi Kesejahteraan
		Jumlah Per Bidang					**15.300.000**					

Dipindai dengan CamScanner

		PENANGGULANGAN BENCANA, KEADAAN DARURAT DAN MENDESAK DESA										
PENANGGULANGAN BENCANA, KEADAAN DARURAT DAN MENDESAK DESA	**A**	**Sub Bidang Penanggulangan Bencana Deadaan Darurat dan Mendesak**					**54.000.000**					
	a	**Keadaan darurat dan mendesak**					**54.000.000**					
	01	Bantuan Langsung Tunai DD			Terpenuhinya bantuang bagi masyarakat miskin		54.000.000					
		-Pemberian BLTDD	*Desa*	*15 Orang*		*Januari-Desember*	*54.000.000*					Kasi Pemerintahan
		Jumlah Per Bidang					**54.000.000**					
		Jumlah Belanja					**1.600.000.000**					

Delima, 29 September 2022
Disusun Oleh :
Ketua Tim Penyusun RKP Desa

SOLIKHIN AHMAD

Mengetahui
PJ. Kepala Desa

KASRIJAL, Amd
NIP : 19680108 200701 1 045

Dipindai dengan CamScanner

form 2

DAFTAR USULAN RKPDesa
TAHUN 2024

: DELIMA
ATAN : TEBING TINGGI
ATEN : TANJUNG JABUNG BARAT
SI : JAMBI

giatan **PEMBANGUNAN DESA** Dalam Rangka Rencana Kerja Pemerintah Desa (RKPDesa) Sebesar -Rp **32.016.000.000** Di Gunakan untuk Desa Delima

o	Bidang/ Jenis Kegiatan			Lokasi	Volume	Sasaran/ Manfaat	Prakiraan Waktu Pelaksanaan	Prakiraan Biaya dan Sumber Pembiayaan	
	Bidang		Jenis Kegiatan					Jumlah (Rp)	Sumber
			Sub Bidang Pendidikan					**340.000.000**	
		1	Rehab Gedung Madarasah	Desa	1 Kali	465 KK	2 Bulan	30.000.000	APBD Kab. / CSR
		2	Rehab Gedung PAUD	Desa	1 Kali	465 KK	2 Bulan	20.000.000	APBD Kab. / CSR
		3	Pengadaan buku dan kitab	Desa	100 buah	465 KK	12 Bulan	10.000.000	APBD Kab. / CSR
		4	Mebler Paud Mutiara Bunda	Desa	1 Paket	465 KK	12 Bulan	20.000.000	APBD Kab. / CSR
		5	Mebler SMP N Satu atap / 1	Desa	1 Paket	465 KK	12 Bulan	30.000.000	APBD Kab. / CSR
		6	Mebler SDN 137 / V	Desa	1 Paket	465 KK	12 Bulan	30.000.000	APBD Kab. / CSR
		7	Pembangunan pagar SDN 137 / V	Desa	1 Paket	465 KK	3 Bulan	200.000.000	APBD Kab. / CSR
			Sub Bidang Kesehatan	Desa				**584.000.000**	
		1	Penyelenggaraan Posyandu	Desa	12 Bulan	465 KK	12 Bulan	24.000.000	APBD Kab.
		2	Rehab Gedung Posyandu	Desa	1 Kali	465 KK	2 Bulan	30.000.000	APBD Kab. / CSR
		3	Pembangunan MCK PuskesDes	Desa	1 Paket	7 Orang	2 Bulan	20.000.000	APBD Kab. / CSR
		4	Pembangunan Ruang Rawat Inap	Desa	1 Paket	465 KK	2 Bulan	300.000.000	APBD Kab. / CSR
		5	Pengadaan Ambulance Desa	Desa	1 Unit	465 KK	1 Kali	180.000.000	APBD Kab. / CSR
	PEMBANGUNAN DESA	6	Rehab Gedung Pustu	Desa	2 Unit	465 KK	2 Bulan	30.000.000	APBD Kab. / CSR
			Sub Bidang Pekerjaan Umum dan Penataan Ruang					**16.480.000.000**	
		1	Lanjutan jalan tembus desa delima menuju desa sungai keruh	Desa	2000 m x 4 m	465 KK	3 Bulan	2.000.000.000	APBD Kab. / CSR
		2	Normalisasi Sungai Alam	Desa	4000 m x 6 m	465 KK	2 Bulan	800.000.000	CSR
		3	Lanjutan Pengaspalan Jalan lintas Delima	Desa	2000 m x 4 m	465 KK	3 Bulan	2.000.000.000	APBD Kab.
		4	Lanjutan Pembangunan Draenase Jalan Poros	Desa	P 2000 m x L 0,8 X T 0,8	465 KK	3 Bulan	1.280.000.000	APBD Kab.
		5	Pembangunan Box culvert jln lintas Delima	Desa	1 unit	465 KK	3 Bulan	100.000.000	APBD kab./ CSR
		6	Pengaspalan Jalan Pendidikan	RT 01	250 m x 4 m	465 KK	3 Bulan	250.000.000	APBD Kab.
		7	Pengaspalan Jl. Amran	Rt. 01	300 m x 4 m	465 KK	3 Bulan	300.000.000	APBD Kab.
		8	Pengaspalan Jl. Sekar Arum	Rt. 02	300 m x 4 m	465 KK	3 Bulan	300.000.000	APBD Kab.
		9	Pengaspalan Jl. Sekar wangi	Rt. 02	300 m x 4 m	465 KK	3 Bulan	300.000.000	APBD Kab.
		10	Pengaspalan Jl. Cempaka	Rt. 02	300 m x 4 m	465 KK	3 Bulan	300.000.000	APBD Kab.
		11	Draenase Jalan Cempaka	RT 02	P 300m x L 0,6 X T 0,6	465 KK	3 Bulan	300.000.000	DD
		12	Sudetan RT.01 menuju RT.02	RT 01-RT.02	P 300 m x L 0,6 X T 0,6	465 KK	3 Bulan	300.000.000	DD
		13	Pengaspalan Jalan Diponegoro	RT 03	300 m x 4 m	465 KK	3 Bulan	300.000.000	APBD Kab.
		14	Pengaspalan Jl. Sudirman	Rt. 03	300 m x 4 m	465 KK	3 Bulan	300.000.000	APBD Kab.
		15	Lanjuta Pengaspalan Jl. Makmur	Rt. 03	300 m x 4 m	465 KK	3 Bulan	300.000.000	APBD Kab.
		16	Draenase Jalan Sudirman	RT 03	P 300 m x L 0,6 X T 0,6	465 KK	3 Bulan	300.000.000	DD
		17	Pengaspalan Jl. Kurnia	Rt. 04	300 m x 4 m	465 KK	3 Bulan	300.000.000	APBD Kab.
		18	Lanjutan Draenase jln barokah	Rt 04	P 200 m x L 0,6 X T 0,7	465 KK	3 Bulan	100.000.000	DD

Dipindai dengan CamScanner

		19	Lanjutan Draenase jln Kurnia	Rt 04	P 300 m x L 0,6 X T 0,6	465 KK	3 Bulan	300.000.000	DD
		20	Pengaspalan Jl. Amal	Rt. 05	300 m x 4 m	465 KK	3 Bulan	300.000.000	APBD Kab.
		21	Pengerasasan jalan Tambili	Rt 06	200 m X 4 m	465 KK	3 Bulan	200.000.000	DD
		22	Pengaspalan Jalan Merdeka	RT 06	250 m x 4 m	465 KK	3 Bulan	250.000.000	APBD Kab.
		23	Draenase jalan merdeka	RT 06	P 300 m x L 0,6 X T 0,6	465 KK	3 Bulan	300.000.000	DD
		24	Draenase jalan Hidayah	RT 07	P 300 m x L 0,6 X T 0,6	465 KK	3 Bulan	300.000.000	DD
		25	Pengaspalan Jalan Rahmat	RT 08	300 m x 4 m	465 KK	3 Bulan	300.000.000	APBD Kab.
2	**PEMBANGUNAN DESA**	26	Lanjutan Pengadaan lampu jalan	Desa	1 paket	465 KK	3 Bulan	400.000.000	APBD kab. / CSR
		27	Pengerasan jalan kangkung	Rt 08	400 m X 4 m	465 KK	3 Bulan	400.000.000	DD / APBD / CSR
		28	Pergaspalan Jl. Rahmat 2	Rt. 08	300 m x 4 m	465 KK	3 Bulan	300.000.000	APBD Kab.
		29	Pengaspalan Jalan Alam	RT 09	P 400 m x L 0,6 X T 0,6	465 KK	3 Bulan	400.000.000	APBD Kab.
		30	Pengaspalan jalan pandeglang	Rt 09	P 300 m x L 0,6 X T 0,6	465 KK	3 Bulan	300.000.000	APBD kab. / CSR
		31	Pengaspalan Jl. Padang	Rt. 09	100 m x 4 m	465 KK	3 Bulan	100.000.000	APBD Kab.
		32	Pengaspalan Jl. Solo tiga	Rt. 09	300 m x 4 m	465 KK	3 Bulan	300.000.000	APBD Kab.
		33	Peningkatan RTLH	Desa	125 Unit	465 KK	3 Bulan	2.500.000.000	APBD Kab.
			Sub BidangPerhubungan, Komukasi, dan Informatika					**12.000.000**	
		1	Penyelenggaraan Informasi Publik	Desa	12 Bulan	465 KK	12 Bulan	12.000.000	APBD Kab.
			Sub Bidang Pariwisata					**14.600.000.000**	
		1	Pembangunan Embung Air Milik Desa	Desa	1000 m x 12 m	465 KK	12 Bulan	2.000.000.000	APBD Kab. / CSR
		2	Pembangunan dan Pengadaan Sarana Permainan	Desa	1 Paket	465 KK	12 Bulan	100.000.000	APBD Kab. / CSR
		3	Pembangunan Sarana Wisata	Desa	1 Paket	465 KK	12 Bulan	7.000.000.000	APBD Kab. / CSR
		4	Pembangunan taman hoticulture	Desa	1 Paket	465 KK	12 Bulan	500.000.000	APBD Kab. / CSR
		5	Peningkatan Kapasitas Pariwisata	Desa	1 Paket	465 KK	12 Bulan	5.000.000.000	APBD Kab. / CSR
			Jumlah Perbidang 2					**32.016.000.000**	

Mengetahui
PJ. Kepala Desa Delima

KASRIJAL,Amd
NIP : 19680108 200701 1 045

Desa Delima, tanggal 29 September 2022
Ketua Tim Penyusun RKP Desa

SOLIKHIN AHMAD

Dipindai dengan CamScanner

Form 3

DAFTAR USULAN RKPDesa
TAHUN 2024

DESA : DELIMA
KECAMATAN : TEBING TINGGI
KABUPATEN : TANJUNG JABUNG BARAT
PROVINSI : JAMBI

Kegiatan **PEMBINAAN KEMASYARAKATAN DESA** Dalam Rangka Rencana Kegiatan Pembangunan (RKP) Sebesar -Rp **2.082.925.450** Di Gunakan untuk Desa Delima

No	Bidang/ Jenis Kegiatan			Lokasi	Volume	Sasaran/ Manfaat	Prakiraan Waktu Pelaksanaan	Prakiraan Biaya dan Sumber Pembiayaan	
	Bidang		Jenis Kegiatan					Jumlah (Rp)	Sumber
3	PEMBINAAN KEMASYARAKATAN DESA		**Sub Bidang Penyelenggaraan ketentraman dan ketertiban Umum**					**317.925.450**	
		1	Pembangunan dan pemeliharaan POS Kampling	Desa	9 Unit	465 KK	12 Bulan	227.925.450	CSR
		2	Insentif Satlinmas	Desa	12 bulan	18 Orang	12 Bulan	36.000.000	CSR
		3	Pengadaan Sarana dan Prasarana Kegiatan Linmas	Desa	18 Paket	18 Orang	12 Bulan	54.000.000	CSR
			Sub Bidng Kebudayaan dan Keagamaan					**260.000.000**	
		1	Pembinaan Dan Peningkatan Kesejahteraan Petugas Syara'	Desa	12 bulan	465 KK	12 Bulan	180.000.000	APBD Kab/CSR
		2	Pengiriman kontingen MTQ Tingkat kecamatan	Desa	0	465 KK	12 Bulan	20.000.000	APBD Kab/CSR
		3	Pelaksanaan Yatiman	Desa	1 Kali	465 KK	12 Bulan	10.000.000	APBD Kab/CSR
		4	Penyelenggaraan HUT-RI	Desa	2 Kali	465 KK	1 Kali	20.000.000	APBD Kab/CSR
		5	Penyelenggaraan HUT-Desa	Desa	3 Kali	465 KK	1 Kali	30.000.000	APBD Kab/CSR
			Sub Bidang Kepemudaan dan Olahraga					**1.115.000.000**	
		1	Penyelengaraan Kegiatan Karang Taruna	Desa	1 Tahun	465 KK	12 Bulan	15.000.000	APBD Kab/CSR
		2	Pembimbanaan Pengembangan Kreatifitas Pemuda	Desa	1 Paket	465 KK	1 Kali	100.000.000	CSR
		3	Pengadaan Lapangan Sepak Bola	Desa	1 Paket	465 KK	1 Kali	400.000.000	CSR
		4	Pembinaan dan pengadaan sarana Olahraga	Desa	1 Paket	465 KK	12 Bulan	300.000.000	CSR
		5	Pengadaan sarana dan Prasarana Kegiatan Olahraga	Desa	1 Paket	465 KK	12 Bulan	300.000.000	CSR
			Sub Bidang Pembinaan Lembaga Kemasyarakatan Desa					**390.000.000**	
		1	Pembinaan dan Peningkatan Kualitas SDM Pengurus PKK	Desa	12 bulan	465 KK	12 Bulan	140.000.000	CSR
		2	Pembinaan dan Peningkatan Kualitas SDM Pengurus LKD Dan KPMD	Desa	12 bulan	465 KK	12 Bulan	250.000.000	CSR
			Jumlah Perbidang 3					**2.082.925.450**	

Mengetahui
PJ. Kepala Desa Delima

KASRIJAL,Amd
NIP : 19680108 200701 1 045

Desa Delima, tanggal 29 September 2022
Ketua Tim Penyusun RKP Desa

SOLIKHIN AHMAD

Dipindai dengan CamScanner

form 4

DAFTAR USULAN RKPDesa
TAHUN 2024

DESA : DELIMA
KECAMATAN : TEBING TINGGI
KABUPATEN : TANJUNG JABUNG BARAT
PROVINSI : JAMBI

Kegiatan **PEMBERDAYAAN MASYARAKAT DESA** Dalam Rangka Rencana Kerja Pemerintah Desa (RKPDesa) Sebesar -Rp **1.650.000.000** Di Gunakan untuk Desa Delima

No	Bidang/ Jenis Kegiatan			Lokasi	Volume	Sasaran/ Manfaat	Prakiraan Waktu Pelaksanaan	Prakiraan Biaya dan Sumber Pembiayaan	
	Bidang		Jenis Kegiatan					Jumlah (Rp)	Sumber
	PEMBERDAYAAN MASYARAKAT		**Sub Bidang Kelautan dan Perikanan**					**285.000.000**	
		1	Pengadaan Modal Bibit dan pakan ikan	Desa	1 Paket	465 KK	1 kali	150.000.000	APBD Kab / CSR
		2	Pelatihan Pemanfaatan Hasil Budi Daya Ikan	Desa	1 Paket	465 KK	1 kali	10 000 000	APBD Kab / CSR
		3	Pelatihan Bududaya Pemijahan Ikan	Desa	1 Kali	465 KK	1 kali	25.000.000	APBD Kab. / CSR
		4	Pengadaan sarana dan prasarana Budi Daya Ikan	Desa	2 Paket	465 KK	1 Paket	100.000.000	APBD Kab / CSR
			Sub Bidang Pertanian dan Peternakan					**1.365.000.000**	
		1	Pengadaan ternak sapi	Rt 01 s/d Rt.09	90 ekor	465 KK	1 kali	900.000.000	APBD Kab / CSR
		2	Pengadaan ternak kambing	Rt 05	100 ekor	465 KK	1 kali	150.000.000	APBD Kab / CSR
		3	Pelatihan hotin cultural dan sarana	Desa	1 Paket	465 KK	1 kali	50.000.000	APBD Kab / CSR
		4	Pengadaan Mesin dan Peralatan Pembuat Pakan Ternak	Desa	1 Paket	465 KK	12 Bulan	35.000.000	APBD Kab / CSR
		5	Pelatihan Pemanfaatan Lahan Pekarangan	Desa	1 Paket	465 KK	12 Bulan	30.000.000	APBD Kab
		6	Bantuan mesin dan Pelatihan Pembuatan Pupuk Organik dari kotoran sapi	Desa	2Paket	465 KK	12 Bulan	80.000.000	APBD Prov
		7	Bantuan BIO GAS	Desa	3 Paket	465 KK	2 Bulan	120.000.000	APBD Prov
			Sub Bidang Peningkatan Kapasitas Aparatur Desa					**60.000.000**	
		1	Pelatihan Peningkatan Kapasitas Aparatur Pemerintah Desa	Desa	8 Orang	465 KK	12 Bulan	30.000.000	APBD Kab
		2	Pelatihan Peningkatan Kapasitas BPD	Desa	5 Orang	465 KK	12 Bulan	30.000.000	APBD Kab
			Sub Bidang Koperasi, UMKM					**144.000.000**	
		1	Pengadaan Peralatan Dan Pelatihan Rias Pengantin	Desa	1 Paket	465 KK	12 Bulan	25.000.000	APBD Kab / CSR
		2	Pelatihan Bordir dan Menjahit	Desa	1 Paket	465 KK	12 Bulan	49.000.000	APBD Kab / CSR
		3	Pelatihan Perbengkelan	Desa	1 Paket	465 KK	1 kali	50.000.000	APBD Kab / CSR
		4	Pelatihan Pemanfaatan Limbah Rumah Tangga	Desa	1 Paket	465 KK	12 Bulan	20.000.000	APBD Kab

Dipindai dengan CamScanner

		Perdagangan Dan Perindustrian					**175.000.000**	
	1	Pelatihan Teknologi tepat guna	Desa	1 Paket	465 KK	12 Bulan	25.000.000	APBD Kab
	2	Pembinaan pengolahan daur ulang sampah plastik	Desa	1 Paket	465 KK	1 Bulan	150.000.000	APBD / CSR
		Jumlah Perbidang 4					**1.650.000.000**	

Mengetahui
PJ. Kepala Desa Delima

KASRI JAL,Amd
NIP : 19680108 200701 1 045

Desa Delima, tanggal 29 September 2022
Ketua Tim Penyusun RKP Desa

SOLIKHIN AHMAD

Dipindai dengan CamScanner

BERITA ACARA
PENYUSUNAN RANCANGAN RKP DESA
MELALUI MUSYAWARAH PERENCANAAN PEMBANGUNAN DESA

Dalam rangka penyusunan RKPDes tahun anggaran 2023 di Desa Delima Kecamatan Tebing Tinggi Kabupaten Tanjung Jabung Barat Provinsi Jambi maka pada:

Hari dan Tanggal	: Kamis, 29 September 2022
J a m	: dari pukul 08. 00 Wib S/d Selesai
Tempat	: Gedung serba guna

telah diadakan acara musyawarah perencanaan pembangunan Desa yang dihadiri oleh kepala Desa, unsur perangkat Desa, BPD, wakil - wakil kelompok masyarakat, sebagaimana daftar hadir terlampir.
Materi yang dibahas dalam musyawarah perencanaan pembangunan Desa ini serta yang bertindak selaku unsur pimpinan musyawarah dan narasumber adalah :

A. Materi Bahasan
Materi yang dibahas dalam musyawarah desa ini antara lain:
1. Kata Sambutan Dari Camat Tebing Tinggi
2. Kata sambutan dari Kepala Desa
3. Penjelasan dari Pendamping Desa
4. Pencermatan RPJM Des
5. Paparan RKP Des 2023 dan DURKP Desa 2024
6. Tanya Jawab
7. Penanda tanganan berita acara
8. Penutup

B. Unsur Pimpinan Rapat *dan* Narasumber

Pemimpin Rapat	:	SARYONO	dari : BPD
Sekretaris / Notulis	:	GUSNAWATI	dari : BPD
Narasumber	:	1. KASRIJAL,Amd	dari : PJ. Kepala Desa
		2. SOLIKHIN AHMAD	dari : SEKDES

Setelah dilakukan pembahasan terhadap materi, selanjutnya seluruh peserta musyawarah perencanaan pembangunan Desa menyepakati beberapa hal yang berketetapan menjadi kesepakatan akhir dari musyawarah perencanaan pembangunan Desa dalam rangka penyusunan rancangan RKP Desa yaitu :
Menyepakati beberapa hal :
1. Prioritas Rencana Kerja Pemerintah Desa Tahun Anggaran 2023

I. Bidang Penyelenggaraan Pemerintahdesa
a) Penyediaan dan Penghasilan Tetap dan Operasianol Pemerintah Desa rincian terlampir dalam Lampiran RKPDesa Tahun 2023
b) Sarana dan Prasarana Pemerintah Desa rincian Terlampir dalam Lampiran RKPDesa Tahun 2023
c) Tata Praja Pemerintahan dan Perencanaan rincian Terlampir dalam Lampiran RKPDesa Tahun 2023
d) Pertanahan rincian Terlampir dalam Lampiran RKPDesa Tahun 2023

Dipindai dengan CamScanner

II. Bidang Pelaksanaan Pembangunan

a) Pendidikan rincian Terlampir dalam Lampiran RKPDesa Tahun 2023
b) Kesehatan rincian Terlampir dalam Lampiran RKPDesa Tahun 2023
c) Pekerjaan Umum dan Penataan Ruang
   1) Draenase Jl. Hidaya RT.07
   2) Draenase Jl. Padang RT.09
   3) Draenase Jl. Rahmat II RT.07-RT.08
   4) Draenase Jl. Damai RT.06
   5) Draenase Jl. Pendidikan RT.01
d) Perhubungan Komunikasi dan informatika rincian Terlampir dalam Lampiran RKPDesa Tahun 2023

III. Bidang Pemberdayaan Masyarakat

a) Kebudayaan dan Keagamaan rincian Terlampir dalam Lampiran RKPDesa Tahun 2023
b) Kepemudaan dan Olahraga rincian Terlampir dalam Lampiran RKPDesa Tahun 2023
c) Kepemudaan dan Olahraga rincian Terlampir dalam Lampiran RKPDesa Tahun 2023
d) Kelembagaan Masyarakat Desa rician Terlampir dalam Lampiran RKPDesa Tahun 2023

2. Daftar Usulan 2024

I. Bidang Pelaksanaan Pembangunan

a) Bidang Pekerjaan Umum dan Penataan Ruang
   1) Box Culvert RT.01
   2) Draenase Jl.Cempaka RT.02
   3) Draenase Jl. Sudirman RT.03
   4) Lanjutan Draenase Jl. Barokah RT.04
   5) Draenase Jl. Merdeka RT.06
   6) Pelebaran Jl. Wahyu RT.07
   7) Perkersan Jl. A.Yani dan BOX Culvert RT.08
   8) Draenase Jl. Alam RT.09

II. Bidang Pemberdayaan Masyarakat

a) Pertanian dan Peterakan
   1) Bibit, Poly bag, Gambut dan Pupuk RT.01
   2) Sapi 10 ekor RT.02
   3) Sapi 10 ekor RT.03
   4) Sapi 10 Ekor RT.04
   5) Bibit, Poly bag, Gambut dan Pupuk RT.05
   6) Kolam Terpal dan Benih Ikan Patin dan Lele RT.06
   7) Kolam Terpal dan Benih Ikan Patin dan Lele RT.07
   8) Kolam Terpal dan Benih Ikan Patin dan Lele RT.08
   9) Kolam Terpal dan Benih Ikan Patin dan Lele RT.09

Dipindai dengan CamScanner

emikian berita acara ini dibuat dan disahkan dengan penuh tanggung jawab
dapat dipergunakan sebagaimana mestinya.

Delima, 29 September 2022

Mengetahui
PJ. Kepala Desa

(KASRMAL,Amd.)
IP : 19680108 200701 1 045

Ketua BPD

(SARYONO)

Wakil Masyarakat

MA	ALAMAT	TANDA TANGAN	
MAKSUM	Rt.04	.....	.....
WARIJO	Rt.01	.....	.....
SUBUR H.	Rt.02	.....	.....
SUTRISNO	Rt.04	.....	.....
M. SAHRI	Rt.05	.....	.....
SITI ROBIAH	Rt.06	.....	.....
SUKEMI	Rt.07	.....	.....
A.YANI	Rt.09	.....	.....
SURYANTI	Rt.06	.....	.....
. SAMINO	RT.03	.....	.....

Dipindai dengan CamScanner

DAFTAR PERSETUJUAN
HASIL PENETAPAN RKP-DESA TAHUN ANGGARAN 2023
MELALUI MUSRENBANGDES TAHUN 2022

NO	NAMA LENGKAP	JABATAN/UNSUR	ALAMAT	TANDA TANGAN	
1	Walidi	Bp. Bumi Des		1	2
2	SUGIT T.				
3	SAMIAYANI			3	4
4	Sukami				
5	M. FATON			5	6
6	ATMI				
7	ASGHURI			7	8
8	KALIM				
9	SADINI			9	10
10	MASMAUD.				
11	SUTRISNO			11	12
12	RUBINAH				
13	SUMARDI			13	14
14	Imam M.				
15	Samikan			15	16
16	sumini				
17	maisaroh			17	18
18	ANIK				
19	Tugiem			19	20
20	WALIJI				
21	SUTARTO			21	22
22	LASMI				
23	Sarze			23	24
24	SUMIATUN				
25	Murul			25	26
26	SALBIAH				
27	Ayu lestari			27	28
28	YANTINI				
29	Sri hariyi			29	30
30	Yusriati				
31	Mutingah			31	32
32	Wem Hunan				
33	SUYONO			33	34
34	Kurtanto				
35	Ahmad yani			35	36
36	Juliane Cri Mar				
37	PONIMAN			37	38
38	[illegible]				

Dipindai dengan CamScanner

NO	NAMA LENGKAP	JABATAN/UNSUR	ALAMAT	TANDA TANGAN	
39	[illegible] AF		RT 07	39	40
40	SUMIATI		RT 04.		
41	UMAR SAYID.			41	42
42	[illegible]	RT 1	RT 04		
43	Suparti	KPD		43	44
44	Sutiharni				
45	Jelitu Nuryaman			45	46.
46.	M. Bl Muhaimin				
47	HASON [illegible]	TOMAS	RT 01	47	48
48	Tamino				
49	DAFRIYAT S.Sos			49	50
50	Caimun				
51	[illegible] AHMADI		RT 07.	51	52
52	MANIA HERMANELI				
53	M. Syaiful Bahri	KASI KERA	RT - 07	53	54
54	Bareka gerhadi				
55	Robiah	Kaurs 2	RT. 06	55	56
56	Suryanti	Kol RT 06	RT 06		
57	Suparjiono	Kasi pem	RT. 02	57	58
58	Agus Cahyono	Kasi Pelayanan			
59	Awnomo [illegible]	PLD		59	60
60	Isma ambarwati				
61	WIT WIDIARTI	KASIR UMUM		61	62
62	Hastiawan CAN	BPD	RT. 01		
63	Kasnifne	PJ. Kades		63	64
64	Eti Jastiah	BPD.	RT 06		
65	Suryanti	Kol RT 06.	RT 06		

Dipindai dengan CamScanner

BERITA ACARA

Berkaitan Dengan Adanya Musrembang desa di Desa Delima Kecamatan Tebing Tinggi Kabupaten Tanjung Jabung Barat Provinsi Jambi Maka Pada :

Hari Dan Tanggal : Selasa 27-09-2022
Jam : 08.00 Wib s/d Selesai
Tempat : Di rumah Kadus 1

Telah diadakan Musdus di Desa Delima Yang Dihadiri Oleh, Para Ketua RT sedusun 1, Bpd Serta Unsur Lain Yang Terkait Dalam Acara Tersebut Sebagaimana Tercantum Dalam Lampiran Daftar Hadir.

Materi atau Topik yang dibahas dalam forum ini serta yang bertindak selaku unsur pimpinan Rapat dan Narasumber :

A. Materi Atau Topik
1. Pembukaan
2. Kata sambutan dari ……..
3. Kata sambutan dari …… ……..
4. ……
5. Penandatanganan Berita acara dan keputusan Rapat
6. Penutup

B. Unsur Pimpinan Rapat dan Naraumber
1. Pimpinan Rapat : Maksun Dari: Kadus 1
2. Narasumber : Dari:
3. Notulen : Dari:

Setelah Dilakukan Musyawarah Dusun 1 di Desa Delima
Selanjutnya di Sepakati hasil Musdus di Desa Delima Yang Berketetapan Menjadi Kesepakatan yaitu :

Para RT minta Pembangunan dan Pemberdayaan

RT 01 : 1. Pembangunan Boxcover depan husni + Draenase Sodetan Samping Anto ± 60 m
2. Pemberdayaan Minta Bibit Holtikultura dan Polibet + gambut

RT 02 : 1. Pembangunan Drainase JL. Cempaka ± 210 m
2. Pemberdayaan minta Sapi 10 ekor

RT 03 : 1. Pembangunan Drainase JL Sudirman ± 600 m

Dipindai dengan CamScanner

2. Pemberdayaan minta sapi 30 ekor

RT 04: 1. Pembangunan Lanjutan Drainase Jl. Barokah ± 300m dan Box cover belakang Tk Puslan
2. Pemberdayaan minta sapi 10 ekor

RT 05: 1. Pembangunan cover box samping Pakwali ± 40m:
2. Pemberdayaan minta bibit Holti Kultura + Pollbet + Gambut

Demikian Berita Acara Ini Dibuat Dan Disahkan Dengan Penuh Tanggung Jawab Agar Dapat Digunakan Sebagaimana Mestinya.

Tanggal, 27 - 05 - 2022

Mengetahui
PJ.KEPALA DESA DELIMA

KASRIJAL ,AMd
NIP: 19630108 200701 1 045

Notulis/Sektretaris

Maksum

Mengetahui dan mensetujui Hasil Musyawarah Dusun I ,:

NO	NAMA	JABATAN	ALAMAT	TANDA TANGAN	
1.	Warijo	RT	RT 01	1	2
2.	Subur H	RT	RT 02		
3.	Glante	RT	RT 03	3	4
4.	Sutrisno	RT	RT 04		
5.	M. Sahri	RT	RT 05	5	6
6.	Supardi	BPD	RT 05		

Dipindai dengan CamScanner

DAFTAR HADIR TAHUN 2022

HARI, TANGGAL : Selasa 27
JAM : 08.00
TEMPAT : Di rumah Kadus I
ACARA : Musdus

No	Nama Lengkap	Jabatan/unsur	Alamat	Tanda Tangan	
	Maksum	Kadus I	RT 04	1	2
	Suparai				
	Subur H			3	4
	Sutris				
	Gianto			5	6
	M. Sahri				
				7	8
				9	10
				11	12
				13	14
				15	16
				17	18
				19	20
				21	22
				23	24
				25	26
				27	28
				29	30

Dipindai dengan CamScanner

BERITA ACARA

Berkaitan Dengan Adanya Musyawarah Dusun 2 Bumi Ayu di Desa Delima Kecamatan Tebing Tinggi Kabupaten Tanjung Jabung Barat Provinsi Jambi Maka Pada :

Hari Dan Tanggal : Sabtu, 24-9- 2022
Jam : 19.30 Wib s/d Selesai
Tempat : rumah Bp. Eri Ferizal

Telah diadakan Mus Dus di Desa Delima Yang Dihadiri Oleh. Kepala Dusun, BPD, Ketua RT Masyarakat Serta Unsur Lain Yang Terkait Dalam Acara Tersebut Sebagaimana Tercantum Dalam Lampiran Daftar Hadir.

Materi atau Topik yang dibahas dalam forum ini serta yang bertindak selaku unsur pimpinan Rapat dan Narasumber :

A. Materi Atau Topik
1. Pembukaan
2. Kata sambutan dari Kadus 2
3. Kata sambutan dari .....
4. .....
5. Penandatanganan Berita acara dan keputusan Rapat
6. Penutup

B. Unsur Pimpinan Rapat dan Naraumber
1. Pimpinan Rapat : Sih Robiah Dari: Kadus
2. Narasumber : Sih Robiah Dari: Kadus
3. Notulen : Suryanti Dari: Ketua RT. 06

Setelah Dilakukan Mus Dus di Desa Delima
Selanjutnya menyepakati di Desa Delima Yang Berketetapan Menjadi Kesepakatan yaitu :

Untuk Pembangunan Sarana dan prasarana pembangunan Lingkungan dari Kadus 2 Tahun 2024 adalah :

RT. 06 : Pembangunan Drainase Jl. Merdeka.
RT. 08 : Box Culvert dan Perkerasan Jl. A. Yani.
RT. 07 : Penimbunan sepanjang drainase
RT. 09 : Drainase Jl. Alam

Dipindai dengan CamScanner

Untuk Pemberdayaan tahun anggaran 2024

RT. 06 : kolam terpal ikan patin dan lele
RT. 07 : kolam terpal ikan patin dan lele
RT. 08 : kolam terpal ikan patin dan lele
RT. 09. kolam terpal ikan patin dan lele

Demikian Berita Acara Ini Dibuat Dan Disahkan Dengan Penuh Tanggung Jawab Agar Dapat Digunakan Sebagaimana Mestinya.

Tanggal, 24 September 2022

Mengetahui
PJ.KEPALA DESA DELIMA

KASRIJAL ,AMd
NIP: 19680108 200701 1 045

Notulis/Sektretaris

Suryanti.

Mengetahui dan mensetujui Hasil ……, :

NO	NAMA	JABATAN	ALAMAT	TANDA TANGAN	
1.	Sukemi	Ketua RT 09		1	2
2.	Ahmad yani	Ketua RT 08	RT 08		
3.				3	4
4.					
5.				5	6
6.					

Dipindai dengan CamScanner

DAFTAR HADIR TAHUN 2022

HARI, TANGGAL : Sabtu 24 September 2022
JAM : 19.30 WIB s/d selesai
TEMPAT : Rumah BP. Eri Ferizal
ACARA : Musyawarah Dusun

Nama Lengkap	Jabatan/unsur	Alamat	Tanda Tangan	
Suryanti	RT 06	RT 06	1	2
Sukemi	RT 07	RT 07		
Ahmad Yani	Ketua RT 08	RT 08	3	4
Eri Ferizal	~~RT 06~~ BPD	RT 06.		
Algaliwa	~~RT~~ : ~~RT~~	RT 07	5	6
Siti Robiah	Kadus 2	RT. 06		
			7	8
			9	10
			11	12
			13	14
			15	16
			17	18
			19	20
			21	22
			23	24
			25	26
			27	28
			29	30

Dipindai dengan CamScanner

DAFTAR HADIR TAHUN 2022

DESA/KELURAHAN : DESA DELIMA
KECAMATAN : TEBING TINGGI
KABUPATEN/KOTA : TANJABAR

HARI : KAMIS
TANGGAL : 29 September 2022
TEMPAT : Gedung Serbaguna

ACARA : MUSRENBANGDES TAHUN 2022

No	Nama Lengkap	Alamat	Jabatan/unsur	Tanda Tangan	
1	SRI HARINI	RT. 04		1	2
2	SURYATI	RT 04			
3	Muhingah	RT 04		3	4
4	Sumiyati	RT. 04			
5	ATMI	RT 07		5	6
6	Tugiem	RT 06			
7	YANTINI	RT. 04		7	8
8	Yusridi	RT 04			
9	RUBINAH	RT 07.		9	10
10	Sadini	RT 07			
11	Suparti	RT 07	BPD	11	12
12	SUTRISNO	RT 04	RT		
13	ZAINUL AHMADI	RT 07		13	14
14	ASYHURI	RT 07.			
15	SITI			15	16
16	Kasripel	Delima	PJ - Kades		
17	HASNAN BASRI	RT 01	TOMAS	17	18
18	Sammo	RT. 03			
19	Samikin	RT. 07		19	20
20	Sugeng	RT. 04			
21	Ampel	RT 04		21	22
22	Sumardi	RT. 04			
23	Imam Ma'rum	RT 07		23	24
24	Sukemi	RT 07			
25	SUMIATUN	RT 08		25	26
26	Ayu Lestari	RT 08			
27	Udin	RT 04	RDT	27	28
28	Efendi	RT 06	BPD.		
29	Suryanto	RT 09		29	30
30	M. Fatoni	RT 03			
31	SUMIATI	RT 04.		31	32
32	SUMINI	RT 08			
33	Saryono	RT 07		33	34
34	Robias	RT 06			

Dipindai dengan CamScanner

No	Nama Lengkap	Alamat	Jabatan/unsur	Tanda Tangan	
35	Ahmad yani	RT 09		35	36
36	MASMANTO				
37	Ipung AP	RT 07		37	38
38	JELITA HAMHGOLAN	RT 08	Sek. BKB		
39	2. Sunistiani	RT-08	Bend. BKB	39	40
40	NOVIA HERMANELI	RT 07.	K. KEUANGAN		
41	Kariyo	RT 01	RT	41	42
42	KALIM	RT. 05	Marpalakel		
43	SUTRISNO	RT 03		43	44
44	Anik	RT 02			
45	Susiswati	RT 09	BPD.	45	46
46	Isma ambarwati	RT 01			
47	M. SYAIFUL BAHRI	RT. 02	KASI KESRA	47	48
48	Nanang	RT. 08	Kasi pemerintahan		
49	M. ALTMUHAIMIN	RT 01		49	50
50	Weni Izmania, Am.Keb	RT 01	Bides		
51	UMAR SAYID	RT 02		51	52
52	Supardjono	RT. 02	Kasi pem		
53	Suryanti	RT 06	Ket RT 06	53	54
54	Juliana Pri trinova	RT 01	Bides		
55	AHMAD yani	RT 09		55	56
56	Bareda greshadi	RT 09	Pemuda		
57	AGUS COLYOND.	RT. 07	Kasi Pelayanan	57	58
58	Walidi	RT. 05	Ro Bendes		
59	DAFRIYAL. S. SOS		BKTM	59	60
60	SALBIAH	RT. 06.			
61	SUIT T.	RT 09		61	62
62	Nurul	RT 06	takmasar ibu		
63	Laskai	RT 06		63	64
64	Dousmen	RT 06			
65	MEFI LOVENI	RT 06		65	66
66	M. Fidhoh H. DESAR	RT 06.			
67	Hastiawan CN	RT. 01	BPD	67	68
68	PURNOMO SIDIQ		BPD		
69	Ciwen			69	70
70	WIT WIDIARTI		Kasi Umum		
71	Isma ambarwati			71	72
72	Hastiawan CN	RT. 01	BPD		
73				73	74
74					

Dipindai dengan CamScanner

PERIHAL :MUSRENBANGDES TAHUN 2022
LAMPIRAN SURAT NOMOR : 005 / 002 / BPD / 2022
HARI TANGGAL :KAMIS, 29 SEPTEMBER 2022

DAFTAR UNDANGAN :

NO	NAMA UNDANGAN	JABATAN/UNSUR	ALAMAT
1	PERANGKAT DESA	PERANGKAT DELIMA	DELIMA
2	BPD & ANGGOTA	BPD & ANGGOTA	DELIMA
3	SAMINO		
4	ZUVITA ERDANINGSIH	DIREKTUR BUMDES	RT.004
5	Z.SULITIANI	BENDAHARA BUMDES	RT.008
6	JELITA NAINGGOLAN	SEKRETARIS BUMDES	RT.008
7	WALIDI	KETUA PENGAWAS BKB	RT.005
8	ALMUHAIMIN	ANGGOTA BKB	RT.001
9	EKA KRISTIANTINI	ANGGOTA BKB	RT.008
10	WARIJO	KETUA RT.001	RT.001
11	SUBUR H	KETUA RT.002	RT.002
12	GIANTO	KETUA RT.003	RT.003
13	SUTRISNO	KETUA RT.004	RT.004
14	M.SAHRI	KETUA RT.005	RT.005
15	SURYANTI	KETUA RT.006	RT.006
16	SUKEMI	KETUA RT.007	RT.007
17	A.YANI	KETUA RT.008	RT.008
18	A.YANI	KETUA RT.009	RT.009
19	SUMIATI	WAKIL TP-PKK	RT.004
20	MAKMUR MUNTHE	KETUA LAD	RT.007
21	ROHMAT	KETUA KTDS	RT.008
22	RATIM MAHMUDI	TOMAS	RT.001
23	SUYADI	TOMAS	RT.001
24	MISNO	TOMAS	RT.002
25	TOMO	TOMAS	RT.002
26	ROHIMAN ARSENTO	TOMAS	RT.003
27	TOHIRIN	TOMAS	RT.004
28	SUPARMAN	TOMAS	RT.005
29	ABD MURAD	TOMAS	RT.005
30	ZAIN AHMADI	TOMAS	RT.007
31	SYAHRUL MUKAROMAH	KETUA TP.PKK	RT. 004
32	SUMIATI	WAKIL TP.PKK	RT.004
33	BUDI LESTARI	BENDAHARA TP.PKK	RT.005
34	EKA KRISTIANTINI	SEKRETARIS TP.PKK	RT.009
35	WENNI IZMARIA	POKJA	RT.001
36	JULIANA TRIRORA	POKJA	RT.001
37	SUNARTI	POKJA	RT.005
38	SUPARNI	ANGGOTA TP.PKK	RT.005
39	MISTIYANI	POKJA	RT.004
40	MISTIYANI	KADER POSYANDU	RT.001
41	SUMINEM	KADER POSYANDU	RT.002
42	JEVI LESTARI	KADER POSYANDU	RT.004
43	DWI FITRIANA	BENDAHARA PERPUS	RT.008
44	MAWARNI	SEKRETARIS PERPUS	RT.007
45	AL-MUHAIMIN	KTDS	RT.001
46	ZIYAD KAHIRY	KTDS	RT.001
47	FITRINALDIANTI	KTDS	RT.005
48	HASAN BASRI	TOKOH MASYARAKAT	RT.001
49	MUSTOFA	TOKOH MASYARAKAT	RT.001

Dipindai dengan CamScanner

50	SUYADI	TOKOH MASYARAKAT	RT.001
51	SESTOTO	TOKOH MASYARAKAT	RT.001
52	RAYANTO	TOKOH MASYARAKAT	RT.002
53	MISNO	TOKOH MASYARAKAT	RT.002
54	ROHIMAN	TOKOH MASYARAKAT	RT.003
55	SAMINO	TOKOH MASYARAKAT	RT.003
56	FATONI	TOKOH MASYARAKAT	RT.003
57	AMIR SYARIFUDIN	TOKOH MASYARAKAT	RT.004
58	TOHIRIN	TOKOH MASYARAKAT	RT.004
59	MUHFAKIR	TOKOH MASYARAKAT	RT.005
60	WALIDI	TOKOH MASYARAKAT	RT.005
61	PONIMAN	TOKOH MASYARAKAT	RT.006
62	SUROSO	TOKOH MASYARAKAT	RT.006
63	IMAM MASRUM	TOKOH MASYARAKAT	RT.007
64	JASMIN	TOKOH MASYARAKAT	RT.008
65	SUROSO	TOKOH MASYARAKAT	RT.008
66	TRI SUNARDI	TOKOH MASYARAKAT	RT.009
67	SUGENG	TOKOH MASYARAKAT	RT.005
68	MARYONO	BPP	PURWODADI
69	NUR ROHMAN	PENDAMPING DESA	PURWODADI
70	MUGNI	PENDAMPING KEC.	

Dipindai dengan CamScanner

HARI, TANGGAL, TAHUN	:	KAMIS, 29 SEPTEMBER 2022
JAM	:	08.00 WIB S/D 12.44 WIB SELESAI
ACARA	:	MUSRENBANGDES TAHUN 2022

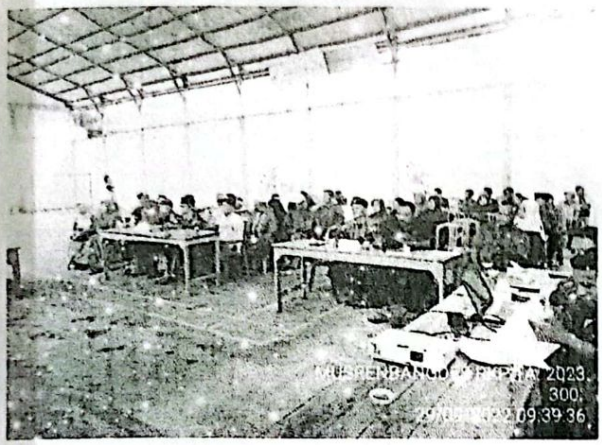

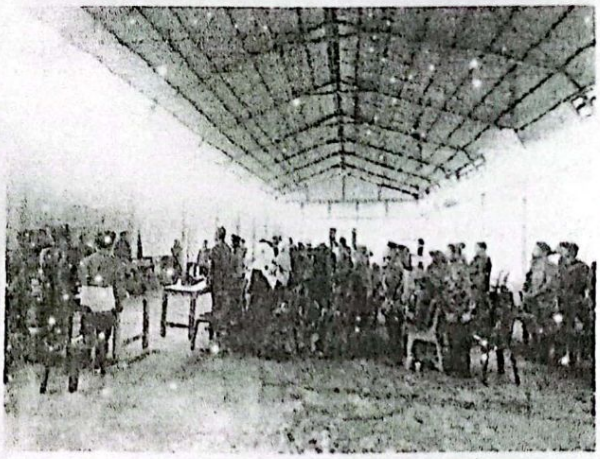

Dipindai dengan CamScanner